



LA発のティーブランド「ALFRED TEA ROOM」から  
「桜」をイメージした淡いピンクの限定メニューが登場！

2020年3月16日（月）より、  
ハイビスカスティーに、桜ゼリー・桜チョコ・淡いピンクの桜エスプーマをトッピングした  
「LA LA SAKURA TEA（ラ・ラ・サクラ ティー）」を期間限定で販売いたします。

カフェ・カンパニー株式会社（所在地：東京都渋谷区、代表取締役社長：楠本修二郎）が運営する LA発のティーブランド「ALFRED TEA ROOM（アルフレッド・ティー・ルーム）」は、2020年3月16日（月）より期間限定で、昨年もご好評いただいた「LA LA SAKURA TEA（ラ・ラ・サクラ ティー）」を日本国内全店舗にて発売いたします。

「LA LA SAKURA TEA」は、「桜」をテーマにしたこの時期だけの限定メニューです。ハイビスカスティーに桜ゼリーやヨーグルトを合わせた爽やかな風味をベースに、桜チョコレートをのせた淡いピンクの桜エスプーマをトッピングした「桜」づくりのティーメニューです。続々と日本全国で咲き始めた「桜」とともに、「LA LA SAKURA TEA」を是非お楽しみください。



■商品概要

商品名：LA LA SAKURA TEA（ラ・ラ・サクラ ティー）  
価格：レギュラーサイズ ¥750（税抜） / LAサイズ ¥850（税抜）

販売店舗：  
ALFRED TEA ROOM 青山本店 / ルミネエスト新宿店 /  
梅田 蔦屋書店 / 名古屋セントラルタワーズ店

発売期間：  
2020年3月16日（月）～ 4月26日（日）  
※終了日は変更の可能性がございます。

#alfredtearoom #LALASAKURA

\* ご掲載時の画像素材は下記よりご利用ください。

【 <https://bit.ly/2IQG2oi> 】

▼その他にも、3月16日（月）より新商品が登場！

おやつ代わりにぴったりな4種類のチョコレートラテ。4種類の風味を気分に合わせてお選び下さい。



■ 商品名 / 価格 :

左) 柚子オレンジチョコレート レギュラー ¥580 (税抜/HOT・ICED)

中央) スパイシーチョコレート レギュラー ¥680 (税抜/HOT・ICED)

右) ナッツチョコレート レギュラー ¥550 (税抜/HOT・ICED)

※その他にも「アールグレイチョコレート レギュラー ¥550 (税抜/HOT・ICED)」もご用意しております。

※LAサイズ (ICEDのみ) は+100 (税抜)

■ 販売店舗 :

ALFRED TEA ROOM 青山本店 / ルミネエスト新宿店 / 梅田 蔦屋書店 / 名古屋セントラルタワーズ店

抹茶シリーズに2つの新商品が仲間入り。抹茶の風味に、甘酸っぱいフルーツソースとヨーグルトがベストマッチ。



■ 商品名 / 価格 :

左) マンゴーバナナヨーグルト抹茶 レギュラー ¥650 (税抜)

右) ベリーヨーグルト抹茶 レギュラー ¥650 (税抜)

※LAサイズは+100 (税抜) ※ICEDのみ

■ 販売店舗 :

ALFRED TEA ROOM 青山本店 / ルミネエスト新宿店 / 梅田 蔦屋書店 / 名古屋セントラルタワーズ店

朝ごはんやランチにもぴったりな、お茶とよく合うクリームチーズ入りのプレッツェル。



■ 商品名 / 価格 :

プレッツェル ¥320 (1ヶ / 税抜)

※ドリンクは価格には含まれません。

■ 販売店舗 :

ALFRED TEA ROOM 青山本店 / ルミネエスト

「ALFRED TEA ROOM」について

「ALFRED TEA ROOM」は、ファウンダー兼CEOでありクリエイティブディレクターでもあるJoshua Zad氏により、LA・メルローズブレイスのチャームな並木道り沿いに2016年5月に誕生した、ローカル、ブlogger、セレブリティ御用達のティーブランドです。時代の流れの変化と共に、そのヘルシーさと「ZEN」カルチャーへも通じる「お茶」への関心が高まっているLAにおいて、フォトジェニックなデザインと共に、ビヴァレッジディレクターであるJordan G. Hardin氏による抹茶ラテ、ミルクティーのフルセクション、そして、紅茶・日本茶・抹茶・台湾茶など世界中からのティーセクションといったレシピや厳選材料へのこだわりが高く評価されています。

また、「A modern approach to tea」というコンセプトのもと、ティーメニューの他、オリジナルデザインのグッズの販売をはじめ、ジャンルを横断した多様なコラボレーションやイベントも行なっています。オリジナリティ溢れるティーメニューに加え、デザインやカルチャーを通じて、もっと自由に、もっとアクティブに、もっとクリエイティブに、今までの常識にとらわれずに「お茶」を楽しむスタイルを提案しつづけているティーブランドとして、様々な方の日常をエンパワーメントし、グローバルなティーカルチャーを育てていくことを目指しています。

「青山本店」の2Fでは、様々なスタイルやシーンに合わせて「お茶」をお楽しみいただけるティーサロンとなっております。日常の中でゆっくりと「お茶」をお楽しみいただけることに加え、バースデー、ベイベーシャワーなどのパーティーやティープログラムやイベントも開催。また、展示会場としてもご好評いただいております。

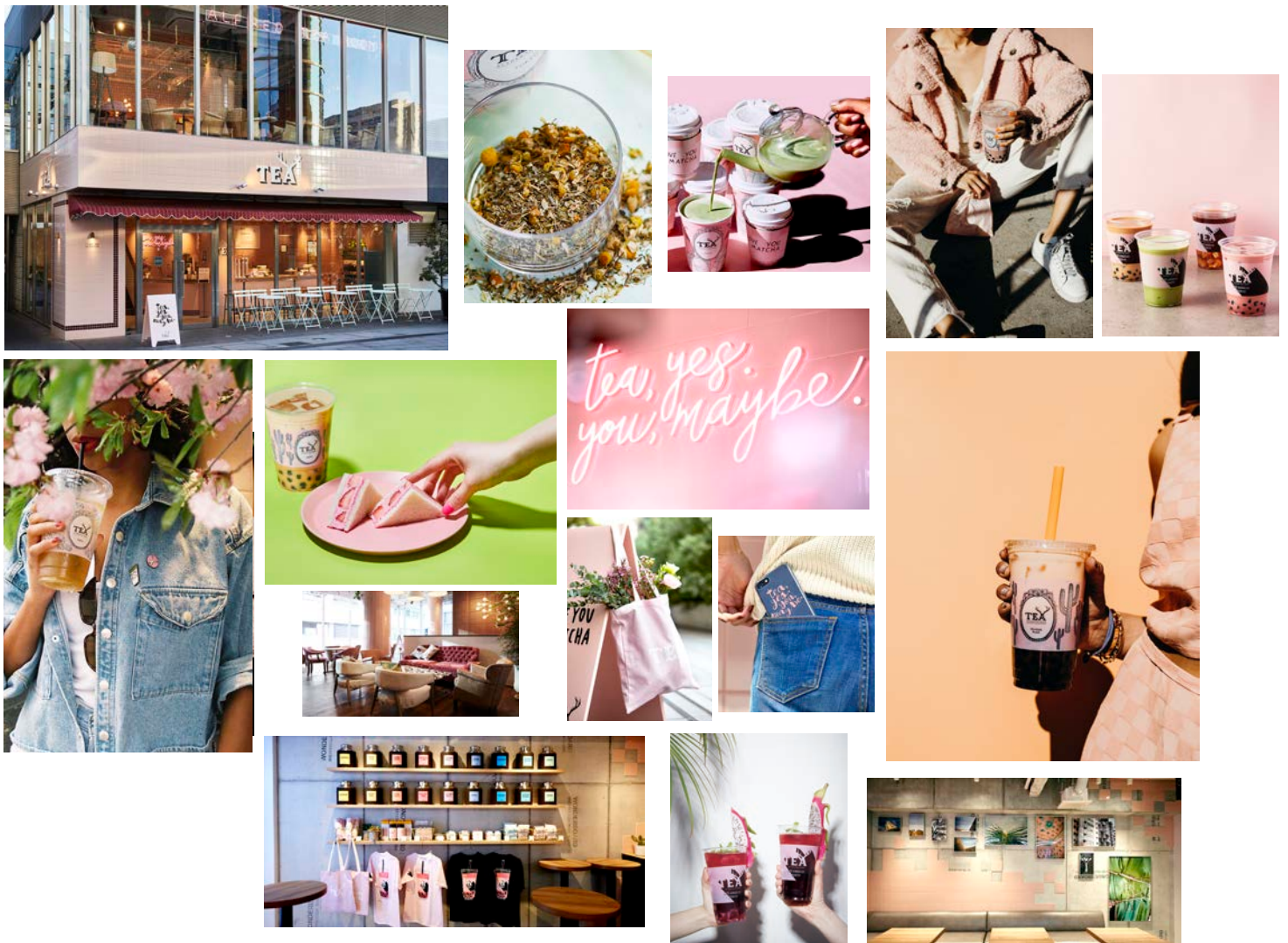

※時期により、営業時間等が異なる場合もございます。

#### ALFRED TEA ROOM 青山本店

- 住所 : 〒150-0001  
東京都渋谷区神宮前5-51-8 ラ・ポルト青山1/2F
- アクセス : 東京メトロ「表参道駅」徒歩7分
- 電話番号 : 03-6427-3031
- 客席数 : 35席 (1F 10席/テラス10席 / 2F 25席)
- 営業時間 : 9:00~21:00

#### ALFRED TEA ROOM ルミネエスト新宿店

- 住所 : 〒160-0022  
東京都新宿区新宿3-38-1 ルミネエスト1F
- アクセス : JR「新宿駅」直結
- 電話番号 : 03-6380-6721
- 客席数 : 42席
- 営業時間 : 10:00~22:00

#### ALFRED TEA ROOM 梅田 蔦屋書店

- 住所 : 〒530-8558  
大阪府大阪市北区梅田3-1-3 LUCUA 1100 9F  
「梅田蔦屋書店」内
- アクセス : JR「大阪駅」直結
- 電話番号 : 06-4799-1417
- 客席数 : 118席
- 営業時間 : 7:00~23:00

#### ALFRED TEA ROOM名古屋セントラルタワーズ店

- 住所 : 〒450-6012  
愛知県名古屋市中村区名駅1-1-4  
JRセントラルタワーズ12F
- アクセス : JR名古屋駅直結
- 電話番号 : 052-571-5551
- 客席数 : 31席
- 営業時間 : 11:00~23:00



#### 「ALFRED TEA ROOM」日本 公式

- URL : [www.alfredtea.jp](http://www.alfredtea.jp)
- SNS : [@alfredjapan](https://twitter.com/alfredjapan)

#### カフェ・カンパニー株式会社 会社概要

- 会社名 : カフェ・カンパニー株式会社
- 代表者 : 代表取締役社長 楠本修二郎
- 所在地 : 東京都渋谷区神宮前5-27-8 LOS GATOS 2・3F
- 電話番号 : 03-5778-0477
- 設立 : 2001年6月
- URL : [www.cafecompany.co.jp](http://www.cafecompany.co.jp)
- 事業内容 : 飲食店舗の企画運営事業、地域コミュニティ事業、海外店舗企画運営事業



#### <カフェ・カンパニー株式会社について>

日本国内外において、「コミュニティの創造」をテーマに「WIRED CAFE」をはじめとする97店舗（2019年11月15日現在）のカフェを企画・運営するほか、商業施設等のプロデュースや地域活性化事業も手掛ける。また、2019年11月1日より株式会社subLimeと経営統合し、「GYRO HOLDINGS株式会社」を発足。 GYRO HOLDINGS株式会社 コーポレートサイト : <https://www.gyro.holdings>

#### <展開ブランド (一部抜粋) >

WIRE CAFE、WIRED HOTEL ASAKUSA、ALFRED TEA ROOM、フタバフルーツパーラー、Trueberry、銀座大食堂 (GINZA SIX 6F)、ROSEMARY'S TOKYO (NEWoMan 6F)、発酵居酒屋5 (表参道) …etc

※本件に関する素材は下記よりダウンロードいただけます。

<https://bit.ly/2IQG2oi>

< 本件に関する取材・お問い合わせ >