

LA発のティーブランド「ALFRED TEA ROOM」が西日本初上陸！

2019年3月1日（金）

大阪・梅田「LUCUA 1100」9F「梅田 蔦屋書店」フロア内にオープン！

西日本初出店を記念して、オープン3日間に商品をお買い上げのお客様に先着プレゼントもご用意いたします。

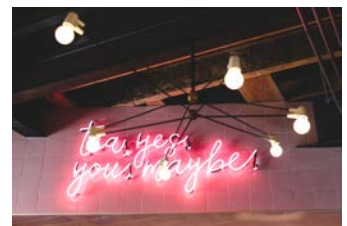

2019年3月1日（金）、大阪・梅田のファッションビル「LUCUA 1100」（大阪市北区梅田）9Fの「梅田 蔦屋書店」フロア内に、カフェ・カンパニー株式会社（所在地：東京都渋谷区、代表取締役社長：楠本修二郎）が手掛けるLA発のティーブランド「ALFRED TEA ROOM（アルフレッド・ティー・ルーム）」の西日本初出店となる店舗がオープンいたします。

「ALFRED TEA ROOM」は、2016年にLA・メルローズプレイスで誕生して以来、ローカル、ブlogger、セレブリティ達が足繁く通うティーブランドです。日本でも、LAで人気のボバ（タピオカ）入りのミルクティーをはじめ、紅茶・日本茶・抹茶・台湾茶など世界中からセレクトした厳選茶葉を使用した「本質の美味しさ」をカジュアルにお楽しみいただけるティーメニューの数々をご用意しています。また、「A modern approach to tea」というコンセプトのもと、ティーメニューの他、オリジナルデザインのグッズの販売をはじめ、ジャンルを横断した多様なコラボレーションやイベントも行っており、その味のみならず、デザインやカルチャー、スタイルを通じて、もっと自由に、もっとアクティブに、もっとクリエイティブに、今までの常識にとらわれずに「お茶」を楽しむスタイルを提案しつづけている注目のティーブランドのひとつです。今後は、「お茶」を中心とした様々なイベントやティープログラムの開催も予定しています。大阪の皆さまと一緒に、モダンでグローバルなティーカルチャーを育てていくことを目指しています。是非、ご期待ください。

※現在、LAのメルローズプレイスとブレンドウッドの2店舗、日本の東京に青山と新宿の2店舗の4店舗を構えており、本店舗は世界5号店・日本3号店となります。

●関西初出店を記念し、オープンから3日間限定でお買い上げのお客様にスペシャルプレゼント！その他、3月31日（日）までのキャンペーンも！

今回の西日本初上陸を記念して、3月1日（金）～3月3日（日）の3日間にお買い上げいただいたお客様に先着で、オリジナルバルーン（非売品）をプレゼントいたします。また、同期間中に“Something Pink”を身につけてご来店いただいたお客様には、合わせて、人気のオリジナルトートバックもプレゼントいたします（※先着順）。その他、3月1日（金）～3月31日（日）の期間限定で、梅田店のみで限定販売するティーメニュー「ストロベリーマニアティー（¥730）」のご提供や、梅田 蔦屋書店でお買い上げいただいた当日のレシートをレジにてご提示いただくとお会計から10%OFFのキャンペーン（1名様1日1回限り有効）も実施致します。

※価格は全て税抜、ドリンクはMサイズでの表記となっております。また、価格やメニュー内容、実施期間は変更することもございます。

■ ドリンクメニュー



紅茶・日本茶・抹茶・台湾茶など、世界中からセレクトした厳選茶葉の風味を引き立たせつつ、今までにない自由な発想で開発したティーメニューをラインアップ。「ALFRED TEA ROOM 梅田 蔦屋書店」ではMサイズと“LA”サイズをご用意しています（※ティースプリッツァー各種はLAサイズのみ展開）。自分オリジナルにカスタマイズができるトッピングなどもご用意しています。

- ・ファインティー 各種 ¥330～：お茶本来の味わいをストレートにお楽しみいただけるメニュー（ダーズリン、アッサム、セイロン、ルイボスティー、カモミールティー…など）
- ・アルブレッド ミルクティー（HOT / ICE） ¥400
- ・アルブレッド ピンクドリンク（HOT/ICE） ¥750 ※ボバ（タピオカ）入り
- ・抹茶ラテ ¥520
- ・ほうじ茶ミルクティー ¥450
- ・ストロベリーミルクティー ¥450
- ・ローズミルクティー ¥470
- ・ティースプリッツァー（抹茶、シトラス、ベリー） 各¥750：さっぱりと楽しめる爽やかなティーソーダメニュー
- ・ほうじ茶ドリーム（ティー パフェ ドリンク） ¥750
- ・ストロベリードリーム（ティー パフェ ドリンク） ¥750 …等

<カスタマイズ>

ボバ（タピオカ）トッピング +¥70 / アーモンドミルク変更 +¥100

■ フード&デザートメニュー

「ALFRED TEA ROOM 梅田 蔦屋書店」のオープンを記念して、1日を通じてティーメニューと一緒に楽しみいただける日本限定のフード&デザートが3月1日（金）より新発売！デザートは、動物性食材を一切使用せず、ピーツでほんのりピンクに仕上げたオリジナル豆乳クリームを使った2種類のヴィーガン・デザートをご用意しています。甘さ控えめでさっぱりとお召し上がりいただけるヴィーガン・デザートは、美容や健康を気にされる方にもオススメです。（ご提供店舗：青山本店 / 梅田 蔦屋書店）



味わいのあるカンパニーに紅芯大根など彩鮮やかなフレッシュ野菜もたっぷりトッピングした3種類のオープンサンド。ファインティーはもちろん、ティースプリッツァーとも相性抜群です。

- フムストースト ¥480
- アボカドトースト ¥500
- サーモン&クリームチーズトースト ¥530



豆乳クリームの下に、アーモンドグレイカカオティーを浸み込ませたヴィーガンスポンジ。お茶をしっかりと味わえるデザートです。

苺のソイティラミス ¥480



ふわふわの豆乳パンで苺と豆乳クリームをサンドしたフルーツサンド。

苺のフルーツサンド ¥480

■ 「ALFRED TEA ROOM 梅田 蔦屋書店」オープン記念 限定メニュー & スペシャルプレゼント！

【期間】2019年3月1日（金）～3月3日（日）

オープンから3日間にお買上げいただいたお客様に先着でオリジナルグッズをプレゼント！



先着で、ロゴ入りバルーン（非売品）をプレゼント！

&

“Something Pink”=どこかにピンクを身につけてご来店いただいたお客様には、先着でLAでも販売をしているオリジナルトートバックをプレゼント！

※1日ごとに数に限りがございますので予定数に達し次第、終了いたします。

【期間】2019年3月1日（金）～3月31日（日）

「ALFRED TEA ROOM 梅田 蔦屋書店」限定販売のティーメニュー！梅田 蔦屋書店と連動したキャンペーンも！



ストロベリーマニアティー ¥780

先着で、ロゴ入りバルーン（非売品）をプレゼント！

&

“Something Pink”=どこかにピンクを身につけてご来店いただいたお客様には、先着でLAでも販売をしているオリジナルトートバックをプレゼント！

※1日ごとに数に限りがございますので

「ALFRED TEA ROOM」について

「ALFRED TEA ROOM」は、ファウンダー兼CEOでありクリエイティブディレクターでもあるJoshua Zad氏により、LA・メルローズプレイスのチャーミングな並木道り沿いに2016年5月に誕生した、ローカル、プロガー、セレブリーティー御用達のティーブランドです。

時代の流れの変化と共に、そのヘルシーさと「ZEN」カルチャーへも通じる「お茶」への関心が高まっているLAにおいて、フォトジェニックなデザインと共に、ビジュアルディレクターであるJordan G. Hardin氏による抹茶ラテ、ミルクティーのフルセクション、そして、紅茶・日本茶・抹茶・台湾茶など世界中からのティーセクションといったレシピや厳選材料へのこだわりが高く評価されています。2018年9月には、待望のLAでの2店舗目がBrentwood（ブレントウッド）にオープンいたしました。

2017年10月31日には、LA・メルローズプレイスの店舗に続く日本初の店舗として東京・青山本店とルミネエスト新宿店がオープンし、この度、大阪「LUCUA 1100」9F「梅田 蔦屋書店」に日本3店舗目がオープンいたします。

また、東京にある青山本店の2Fは、様々なスタイルやシーンに合わせて「お茶」をお楽しみいただけるティーサロンとなっております。日常の中でゆっくりと「お茶」をお楽しみいただけることに加え、バースデー、ベイベーシャワーなどのパーティーやティープログラムやイベントも開催。また、展示会場としてもご好評いただいております。

●ALFRED TEA ROOM イメージ

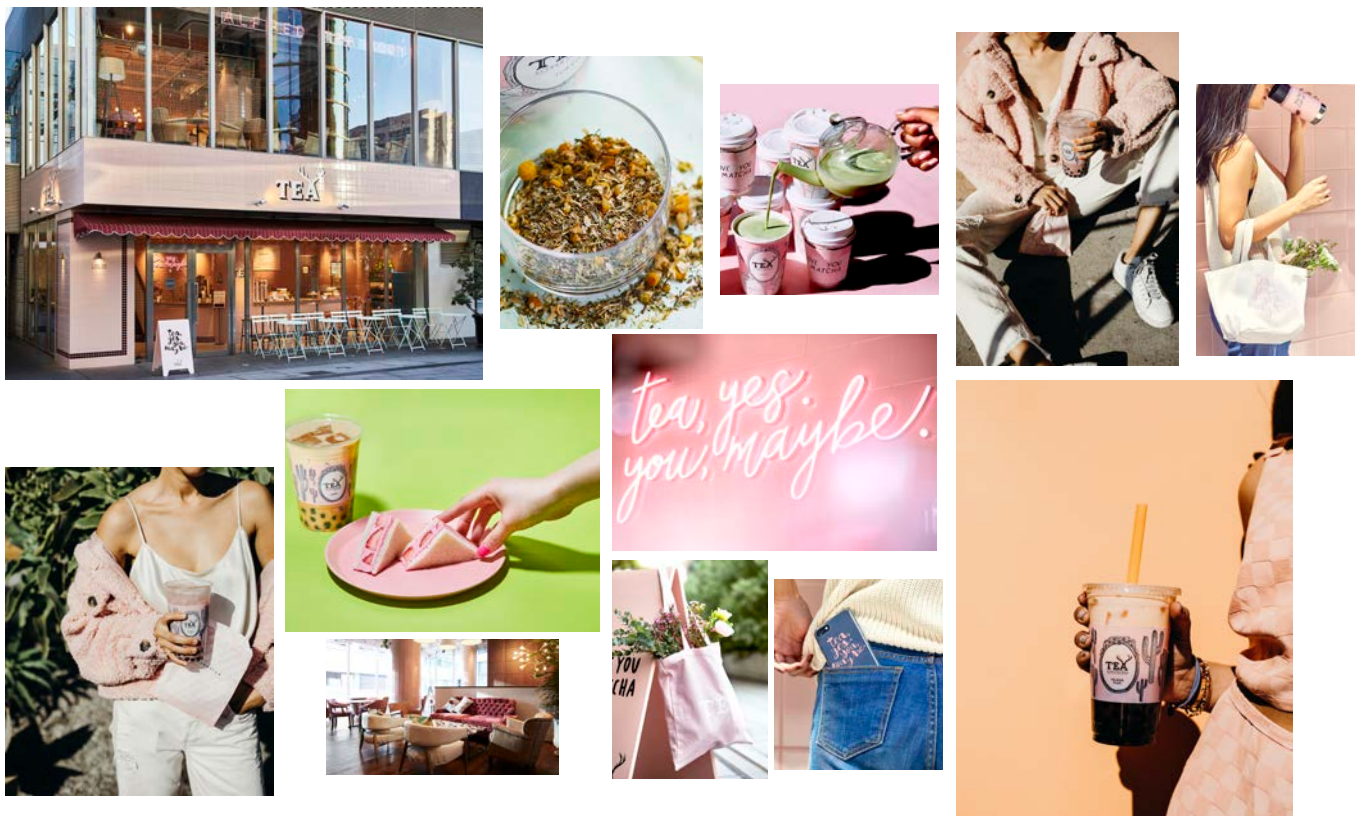

ALFRED TEA ROOM 店舗概要

*** 2019年3月1日 NEW OPEN <梅田 蔦屋書店>**

- 店名 : ALFRED TEA ROOM 梅田 蔦屋書店
- オープン日 : 2019年3月1日 (金)
- 住所 : 〒530-8558 大阪府大阪市北区梅田3-1-3 LUCUA 1100 9F 「梅田 蔦屋書店」内
- アクセス : JR「大阪駅」直結
- 電話番号 : 06-4799-1417
- 客席数 : 118席
- 営業時間 : 7:00~23:00 ※2019年3月1日 (金) は10:00オープン

<青山本店>

- 店名 : ALFRED TEA ROOM 青山本店
- オープン日 : 2017年10月31日 (火)
- 住所 : 〒150-0001 東京都渋谷区神宮前5-51-8 ラ・ポルト青山 1F / 2F
- アクセス : 東京メトロ「表参道駅」徒歩7分
- 電話番号 : 03-6427-3031
- 客席数 : 35席 (1F 10席 / 2F 25席 / テラス 10席)
- 営業時間 : 9:00~21:00

<ルミネエスト新宿店>

- 店名 : ALFRED TEA ROOM ルミネエスト新宿店
- オープン日 : 2017年10月31日 (火)
- 住所 : 〒160-0022 東京都新宿区新宿3-38-1 ルミネエスト1F
- アクセス : JR「新宿駅」直結
- 電話番号 : 03-6380-6721
- 客席数 : 42席
- 営業時間 : 10:00~22:00

- URL : www.alfredtea.jp
- SNS : [@alfredjapan](https://twitter.com/alfredjapan)

● 店舗開発・デザイン・メニュー開発・日本展開パートナー : カフェ・カンパニー株式会社



本件に関する素材は
下記よりダウンロードいただけます。

ダウンロード

<http://ur0.link/Qc5A>

※貴媒体にて是非ご掲載頂けますと幸いです。

カフェ・カンパニー株式会社 会社概要

- 会社名 : カフェ・カンパニー株式会社
- 代表者 : 代表取締役社長 楠本修二郎
- 所在地 : 東京都渋谷区神宮前5-27-8 LOS GATOS 2・3F
- 電話番号 : 03-5778-0477
- 設立 : 2001年6月
- URL : www.cafecompany.co.jp
- 事業内容 : 飲食店舗の企画運営事業、地域コミュニティ事業、海外店舗企画運営事業



<カフェ・カンパニー株式会社について>

日本国内外において、「コミュニティの創造」をテーマに「WIRED CAFE」をはじめとする55ブランド・96店舗 (2019年1月末現在) のカフェを企画・運営するほか、商業施設等のプロデュースや地域活性化事業も手掛ける。

<展開ブランド (一部抜粋) >

WIRED CAFE (日本・香港・台湾)、WIRED HOTEL ASAKUSA、ALFRED TEA ROOM、フタバフルーツパーラー、銀座大食堂 (GINZA SIX 6F)、AVOSETA (六本木・テレビ朝日 1F)、ROSEMARY'S TOKYO (NEWoMan 6F)、発酵7 (セブン)、京都モダンテラス、LAND(渋谷「100BANCH」) …etc

< 本件に関する取材・お問い合わせ >